

# 2025



## Rapport d'impact



# Mot de la directrice de la Fondation

À l'Accueil Bonneau, nous nous engageons chaque jour à faire vivre la mission de notre organisme : accompagner de manière inclusive les personnes à risque ou en situation d'itinérance vers le logement, l'autonomie et l'épanouissement. Cela se traduit par la mise à leur disposition de solutions d'hébergement avec accompagnement en phase avec les principes de l'approche Logement d'abord. Cela passe également par une équipe d'employé-e-s et de bénévoles qui accueille avec empathie tou-te-s celles et ceux qui franchissent nos portes, leur partage des ressources et collabore avec elles afin qu'elles puissent développer leur pouvoir d'agir.

Parce que le contexte économique touche directement les personnes en situation de grande vulnérabilité que nous accompagnons, et parce que chaque don nous est précieux, il nous paraissait nécessaire de mieux mesurer mais aussi de partager l'impact de notre action. Surtout, à l'approche de nos 150 ans et du démarrage de notre grande campagne de collecte de fonds, il était indispensable de vous présenter ce que permettent d'accomplir concrètement les dons en un an. Voilà le but de ce rapport.

Bonne lecture !



A simple, elegant handwritten signature in black ink.

**Nathalie Ross**  
Directrice,  
Fondation Accueil Bonneau



# Les programmes d'hébergement

Favoriser la stabilité résidentielle, l'autonomie, le pouvoir d'agir et la socialisation.

Le logement est un levier essentiel vers la stabilité, l'autonomie et l'épanouissement. Avec des solutions à moyen et long terme offertes dans nos quatre maisons d'hébergement, par le Projet Logement Montréal via le marché locatif et public, nous proposons un accompagnement personnalisé, respectueux du rythme, des capacités et des aspirations de chaque résident-e et locataire.

## Services offerts :

- 4 maisons pour 246 solutions d'hébergement
- Accompagnement dans le parc privé et en HLM

## Notre impact :

**246** unités d'hébergement

**83%** taux d'occupation

**869** demandes d'hébergement déposées

**17** personnes sorties des maisons avec succès

**146** personnes accompagnées par le Projet Logement Montréal et le suivi post-hébergement

« Cela fait maintenant 19 mois que j'habite à la Maison Joseph-Vincent. [...]

J'apprécie beaucoup les intervenants.

Il y a une belle relation entre eux et les résidents. Je parle à plusieurs personnes ici, surtout parce que je les reconnais. [...]

Je fais aussi du bénévolat à l'Accueil Bonneau, à la cafétéria. »

**Gaétan**  
Résident de la maison Joseph-Vincent



# La prévention de l'itinérance

Tout mettre en œuvre pour prévenir les situations d'itinérance.

Nous agissons en amont en répondant d'abord aux besoins de base des personnes en situation de vulnérabilité, dans un environnement sécuritaire, sécurisant et accueillant. Cette approche humaine et inclusive permet d'accompagner chaque personne en situation d'itinérance ou à risque de l'être et contribue à briser le cycle de l'exclusion avant qu'il ne s'installe durablement.

## Services offerts :

- Programmes de prévention
- Accompagnement budgétaire

## Notre impact :

**350** accompagnements budgétaires par le biais de la Fiducie volontaire

**2 691** déclarations d'impôts effectuées

*« Je devais six mois de loyer quand je suis arrivée ici. [...] La Fiducie m'aide énormément.*

*Ce sont eux qui reçoivent mon argent et qui s'occupent de payer mon loyer et mon électricité.*

*[...] De cette façon, je suis certaine de ne pas perdre mon logement. Le reste de l'argent m'est ensuite remis et je peux en faire ce que je veux. [...]*

*Après trois mois, j'ai réussi à stabiliser ma situation et à conserver mon logement. [...] J'ai même pu faire un don à l'Accueil Bonneau. [...]*

*Ce que j'aime de la Fiducie, c'est qu'il n'y a aucun jugement. [...]*

*On s'assure que ton logement est payé, mais ensuite, c'est toi qui décides de ta vie. »*

**Marie-Paule**

Participante à la Fiducie volontaire



# La sécurité alimentaire et les services vestimentaires

Assurer à chacun·e une alimentation de qualité, des vêtements adaptés et la liberté de choisir.

Offrir un repas, un manteau chaud ou des produits d'hygiène, c'est répondre à l'urgence, mais aussi créer un espace d'accueil sécuritaire, sécurisant et respectueux où la relation de confiance peut s'établir. Ces services représentent une porte d'entrée essentielle vers l'accompagnement et la réaffiliation sociale (création de liens sociaux significatifs).

## Services offerts :

- Service quotidien de repas et vestiaire
- Boutique et Épicerie solidaires
- Ateliers de cuisine

## Notre impact :

**387** repas servis en moyenne chaque jour dans notre salle à manger

**19 487** articles remis par le vestiaire

**130** visites régulières chaque semaine à l'Épicerie solidaire

**678** personnes accueillies à la Boutique solidaire

**38** participant·e·s aux ateliers de cuisine

« J'ai appris quelques astuces en cuisine et c'est agréable d'être entouré de personnes positives.

Ces ateliers me font du bien et me permettent de me concentrer sur quelque chose de constructif. »

### Blair

Locataire du Christin  
et participant aux ateliers de cuisine



# Carrefour multiservice

Offrir un espace chaleureux et sécurisant. Tisser des liens avec la communauté pour renforcer le vivre-ensemble.

Le Carrefour multiservice constitue l'une des plus importantes ressources de jour au Québec. Pensé comme un point d'accès unique, il regroupe un centre de jour, un espace santé et une équipe d'intervention psychosociale et de milieu, afin de répondre à la complexité des réalités vécues.

## Services offerts :

- Centre de jour et Espace santé
- Tournée quotidienne des rues avoisinantes (cohabitation sociale)

## Notre impact :

**557** tournées du milieu réalisées

**684** soins de santé pratiqués

**5 638** interventions psychosociales

« Utiliser les services de l'Accueil Bonneau, ça a amélioré grandement ma santé physique et mentale. »

### Steve

Habitué du Carrefour multiservice et résident de la Maison Eugénie-Bernier depuis avril 2025

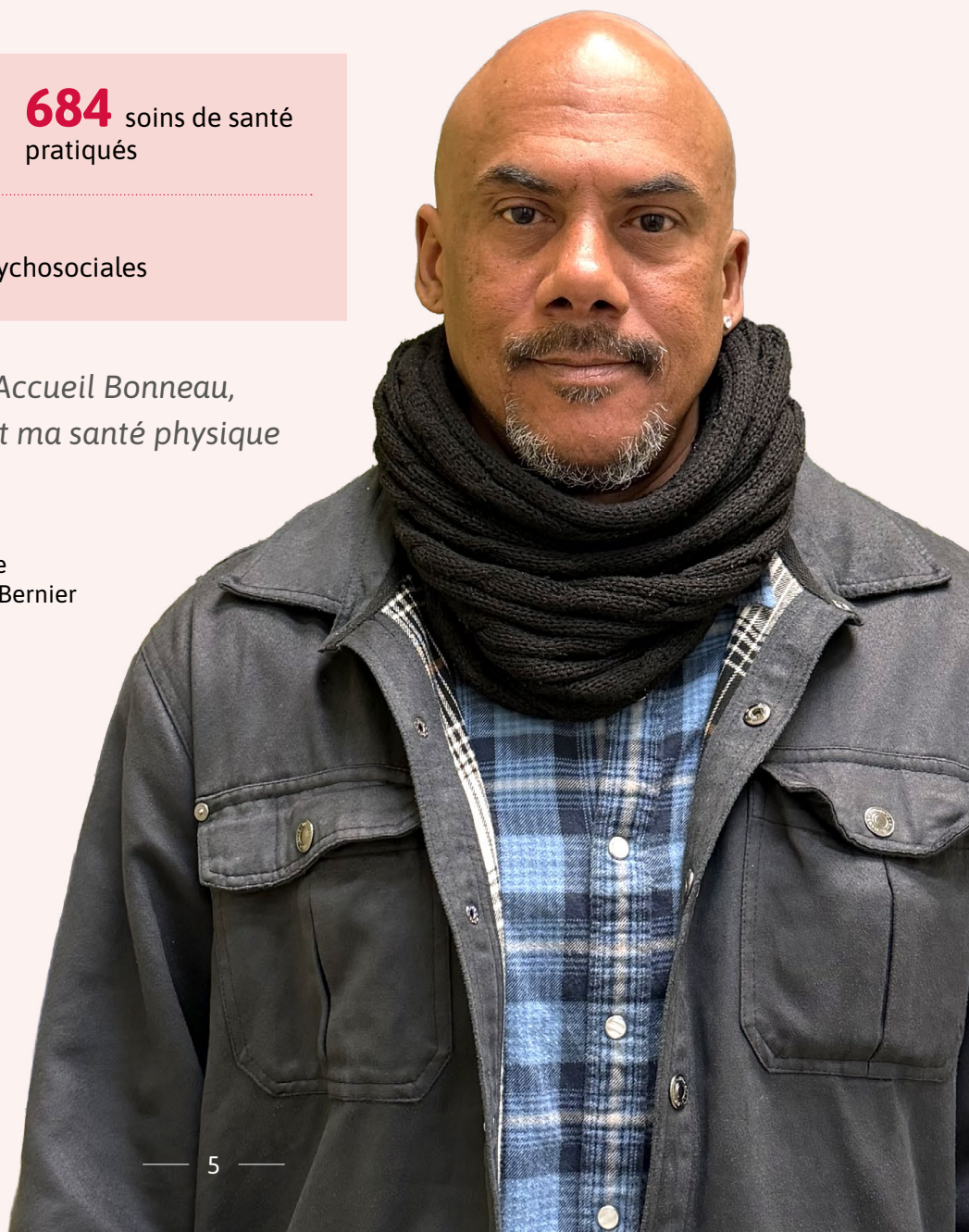

# Chaque don compte

La générosité des donatrices et des donateurs joue un rôle essentiel dans la poursuite de notre mission. Chaque contribution, peu importe le montant, a un impact concret. **Soutenir l'Accueil Bonneau, c'est contribuer à sa façon, à bâtir une société plus inclusive et équitable.**

## Notre impact :

**107** employé·e·s

**374** bénévoles



### Un don de 10 \$

c'est un repas servi dans notre salle à manger, porte d'entrée vers l'ensemble de nos services



### Un don de 25 \$

c'est un paquet de 5 sous-vêtements distribué par le vestiaire



### Un don de 50 \$

c'est une séance d'accompagnement budgétaire personnalisée à la Fiducie volontaire



### Un don de 100 \$

c'est 4 heures de soins réalisés à l'Espace santé (soins infirmiers, podiatrie, dentisterie, etc.)



### Un don de 400 \$

c'est un mois d'hébergement avec accompagnement proposé dans nos maisons



### Un don de 1000 \$

c'est 15 interventions en accompagnement au Carrefour multiservice

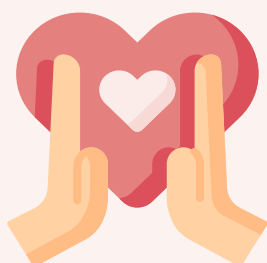

# Merci de tout cœur

427, rue de la Commune Est  
Montréal QC H2Y 1J4

(514) 845-1565

[fondation@accueilbonneau.com](mailto:fondation@accueilbonneau.com)

[accueilbonneau.com](http://accueilbonneau.com)



 Fondation  
Accueil Bonneau